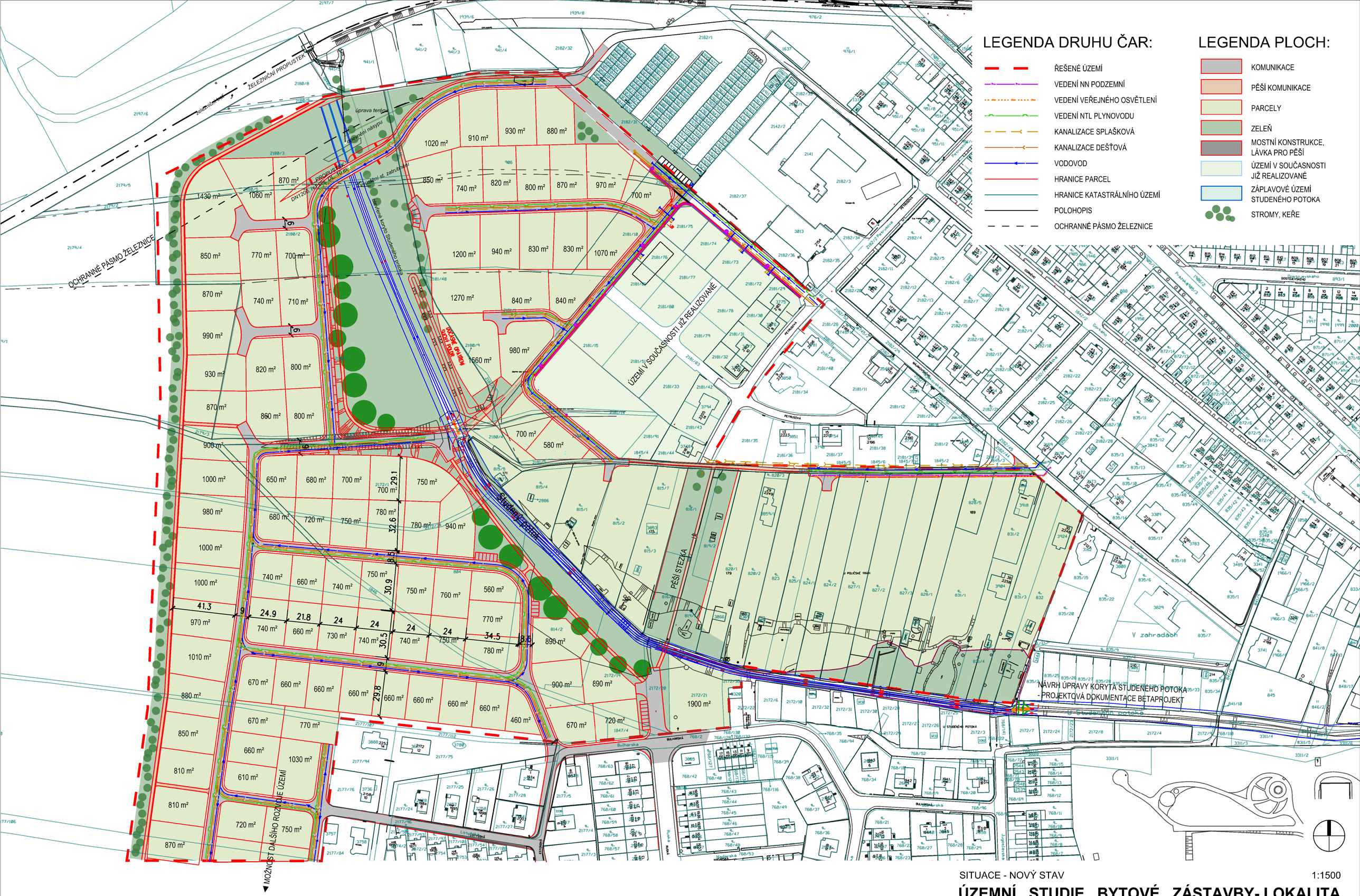

SITUACE - NOVÝ STAV 1:1500

ÚZEMNÍ STUDIE BYTOVÉ ZÁSTAVBY- LOKALITA STUDENÝ POTOK SVITAVY - VARIANTA II.

Investor: MěÚ Svitavy, T.G.Masaryka 35, Svitavy 01/2014

Vypracovali: Ing. arch. Roman Svojanovský, Ing. Martin Libich, Ing. arch. Petra Handlířová